# Naked 1m

KN181-RM

Kupfer

Produkt zertifiziert gemäß der Richtlinie zur elektrischen Sicherheit EN60598-2

## Technische Daten

| | |
|---|---|
| Spannung | 48 V |
| Abmessungen | 1000 × 19 mm h10,3 mm |
| Material | Aluminium |
| Ausführung | Kupfer -RM |

Made in Italy



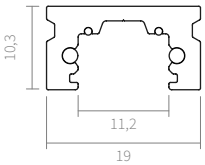


## Ausschreibungstext

Elektrifizierte Stromschiene mit 4 Kontakten für Niedervoltsysteme 48 V Naked 1m, aus Aluminium 1000 × 19 × h10,3 mm, Ausführung Kupfer, Länge 1 m, für Decken- oder Wandmontage. Kompatibel mit Steuerung on-off und DALI. Artikelnummer KN181-RM.

**Hinweise:** Aluminium-Stromschiene mit 4 Kontakten. Die Stromschiene ist sowohl DALI als auch On/Off. Installation an Decke oder Wand. Auf Anfrage auch in der Einbauversion erhältlich.



AMARCORDS S.R.L. · amarcords.com
USt-IdNr. IT09021550968 · SDI SUBM70N
Tel. +39 02 97132845
Firmensitz: Via Piero della Francesca, 35 - 20154 Mailand, Italien
Logistik: Via G. Falcone, 7 - 20024 Garbagnate Milanese (MI)