Naked 2m

KN182-NE

schwarz

Produkt zertifiziert gemäß der Richtlinie zur elektrischen Sicherheit EN60598-2

Technische Daten

Spannung	48 V
Abmessungen	2000 × 19 mm h10,3 mm
Material	Aluminium
Ausführung	schwarz -NE

Made in Italy



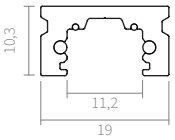

Ausschreibungstext

Elektrifizierte Stromschiene mit 4 Kontakten für Niedervoltsysteme 48 V Naked 2m, aus Aluminium 2000 × 19 × h10,3 mm, Ausführung schwarz, Länge 2 m, für Decken- oder Wandmontage. Kompatibel mit Steuerung on-off und DALI. Artikelnummer KN182-NE.

Hinweise: Aluminium-Stromschiene mit 4 Kontakten. Die Stromschiene ist sowohl DALI als auch On/Off. Installation an Decke oder Wand. Auf Anfrage auch in der Einbauversion erhältlich.

AMARCORDS S.R.L. · amarcords.com
USt-IdNr. IT09021550968 · SDI SUBM70N
Tel. +39 02 97132845
Firmensitz: Via Piero della Francesca, 35 - 20154 Mailand, Italien
Logistik: Via G. Falcone, 7 - 20024 Garbagnate Milanese (MI)