Deep 1m

KQ481-BT

Brutanium

Produkt zertifiziert gemäß der Richtlinie zur elektrischen Sicherheit EN60598-2

Technische Daten

Spannung	48 V
Abmessungen	1000 × 27 mm h48,7 mm
Material	Aluminium
Ausführung	Brutanium -BT

Made in Italy

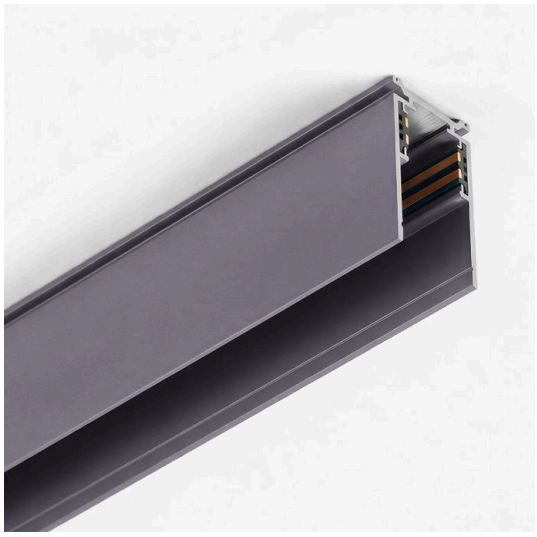

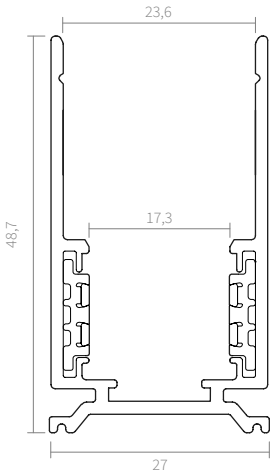

Ausschreibungstext

Elektrifizierte Stromschiene mit 4 Kontakten für Niedervoltsysteme 48 V Deep 1m, aus Aluminium 1000 × 27 × h48,7 mm, Ausführung Brutanium, Länge 1 m, für Decken- oder Wandmontage. Kompatibel mit Steuerung on-off und DALI. Artikelnummer KQ481-BT.

Hinweise: Aluminium-Stromschiene mit 4 Kontakten. Die Stromschiene ist sowohl DALI als auch On/Off. Installation an Decke oder Wand. Auf Anfrage auch in der Einbauversion erhältlich.

AMARCORDS S.R.L. · amarcords.com
USt-IdNr. IT09021550968 · SDI SUBM70N
Tel. +39 02 97132845
Firmensitz: Via Piero della Francesca, 35 - 20154 Mailand, Italien
Logistik: Via G. Falcone, 7 - 20024 Garbagnate Milanese (MI)