Deep 1m

KQ481-BN

bronze

Produit certifié selon la directive de sécurité électrique EN60598-2

Données techniques

Tension	48 V
Dimensions	1000 × 27 mm h48,7 mm
Matériau	Aluminium
Finition	bronze -BN

Made in Italy

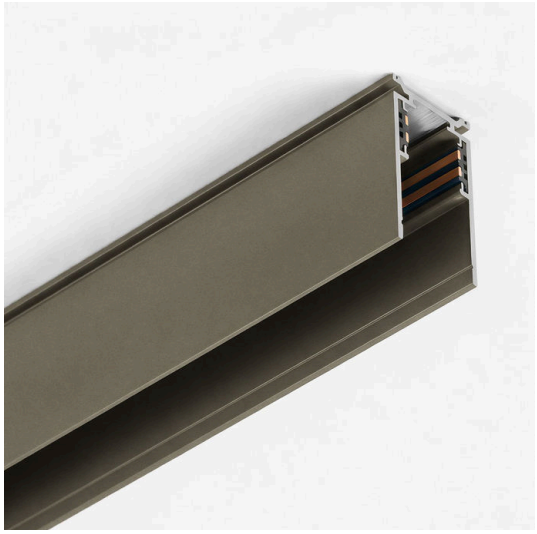

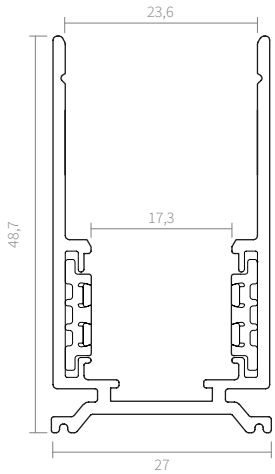

Descriptif technique

Rail électrifié à 4 contacts pour systèmes basse tension 48 V Deep 1m, en aluminium 1000 × 27 × h48,7 mm, finition bronze, longueur 1 m, pour installation au plafond ou au mur. Compatible avec commande on-off et DALI. Référence KQ481-BN.

Notes : Rail en aluminium à 4 contacts. Le rail est à la fois DALI et On/Off. Installation au plafond ou au mur. Également disponible sur demande en version encastrée.

AMARCORDS S.R.L. · amarcords.com
TVA IT09021550968 · SDI SUBM70N
Tél. +39 02 97132845
Siège social : Via Piero della Francesca, 35 - 20154 Milan, Italie
Logistique : Via G. Falcone, 7 - 20024 Garbagnate Milanese (MI)