Naked 2m

KN182-NE

nero

Prodotto certificato secondo la direttiva di sicurezza elettrica EN60598-2

Dati tecnici

Tensione	48 V
Dimensioni	2000 × 19 mm h10,3 mm
Materiale	Alluminio
Finitura	nero -NE

Made in Italy



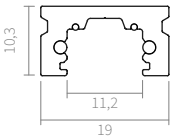

Voce di capitolato

Binario elettrificato a 4 contatti per sistemi a bassa tensione 48 V Naked 2m, in alluminio 2000 × 19 × h10,3 mm, finitura nero, lunghezza 2 m, per installazione a soffitto o a parete. Compatibile con controllo on-off e DALI. Codice KN182-NE.

Note: Binario in alluminio a 4 contatti. Il binario è sia Dali che On/Off. Installazione a soffitto o parete. Disponibile su richiesta anche nella versione ad incasso.

AMARCORDS S.R.L. · amarcords.com
P.IVA 09021550968 · SDI SUBM70N
Tel. +39 02 97132845
Sede legale: Via Piero della Francesca, 35 - 20154 Milano
Logistica e uffici: Via G. Falcone, 7 - 20024 Garbagnate Milanese (MI)