Pixel Card.2

SP412-PE

GX53 petrolio

Prodotto certificato secondo la direttiva di sicurezza elettrica EN60598-2

Dati tecnici

Tensione	230 V
Sorgente	GX53 non inclusa
Grado di protezione	IP20
Dimensioni	300 × 300 mm, foro Ø76 mm x 2
Installazione	con staffa magnetica
Materiale	Alluminio
Finitura	petrolio -PE

Made in Italy

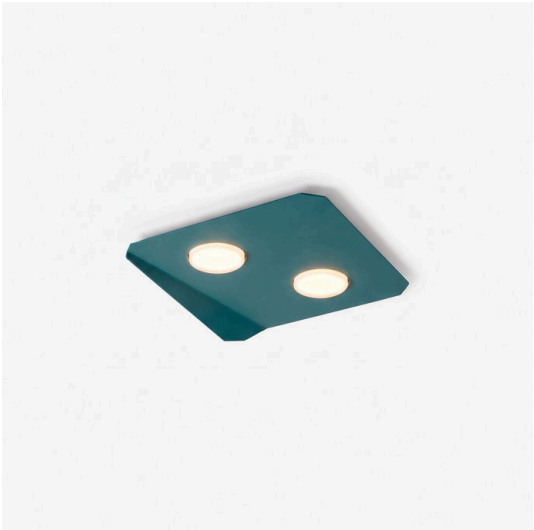

Lampadina

Lampadina non inclusa: serve una lampadina GX53.

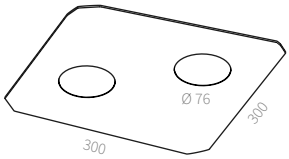

Voce di capitolato

Plafoniera fissa a soffitto a due luci Pixel Card.2, con piastra quadrata in alluminio 300 × 300 mm, finitura petrolio, installazione con staffa magnetica, 2 fori Ø76 mm per lampadina GX53. 2 lampadine GX53 non incluse. Alimentazione 230 V. Grado di protezione IP20. Codice SP412-PE.

Installazione

Installazione: con staffa magnetica.

AMARCORDS S.R.L. · amarcords.com
P.IVA 09021550968 · SDI SUBM70N
Tel. +39 02 97132845
Sede legale: Via Piero della Francesca, 35 - 20154 Milano
Logistica e uffici: Via G. Falcone, 7 - 20024 Garbagnate Milanese (MI)