Deep 2m

KQ482-BT

brutanium

Product gecertificeerd volgens de richtlijn voor elektrische veiligheid EN60598-2

Technische gegevens

Spanning	48 V
Afmetingen	2000 × 27 mm h48,7 mm
Materiaal	Aluminium
Afwerking	brutanium -BT

Made in Italy

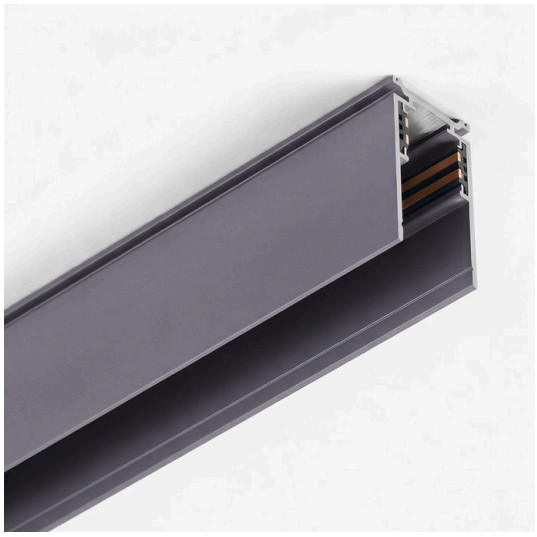

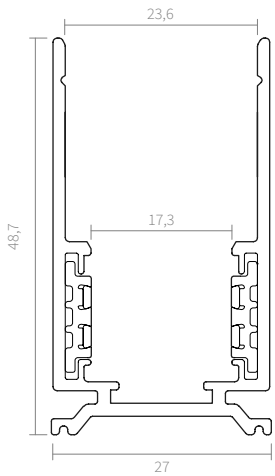

Bestektekst

Rail met 4 contacten voor laagspanningssystemen 48 V Deep 2m, van aluminium 2000 × 27 × h48,7 mm, afwerking brutanium, lengte 2 m, voor plafond- of wandmontage. Geschikt voor aansturing met on-off en DALI. Artikelnummer KQ482-BT.

Opmerkingen: Aluminium rail met 4 contacten. De rail is zowel DALI als on-off. Installatie op plafond of wand. Op aanvraag ook verkrijgbaar als inbouwversie.

AMARCORDS S.R.L. · amarcords.com
Btw-nr. IT09021550968 · SDI SUBM70N
Tel. +39 02 97132845
Zetel: Via Piero della Francesca, 35 - 20154 Milaan, Italië
Logistiek: Via G. Falcone, 7 - 20024 Garbagnate Milanese (MI)